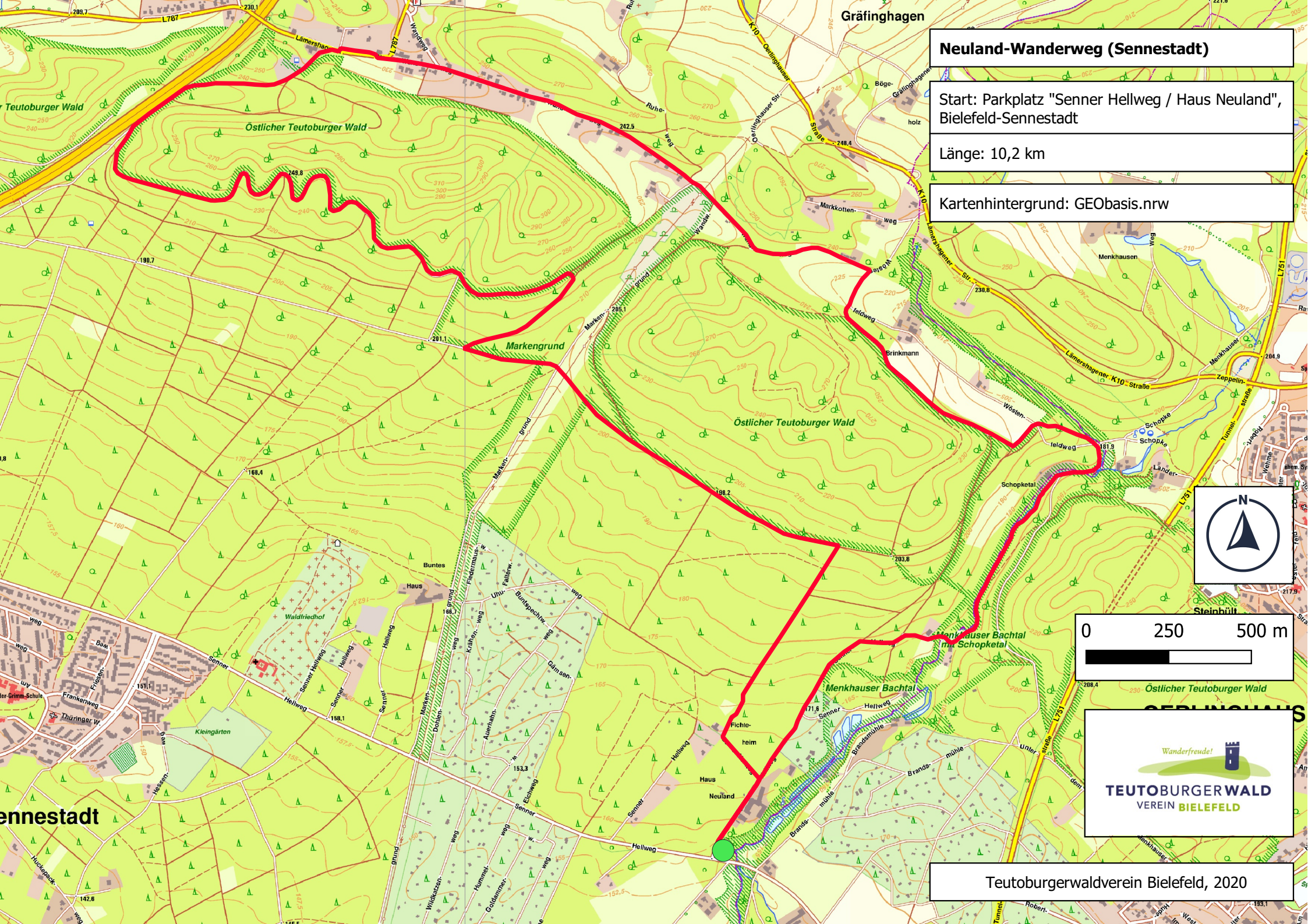
Neuland-Wanderweg (Sennestadt)
Start: Parkplatz "Senner Hellweg / Haus Neuland", Bielefeld-Sennestadt
Länge: 10,2 km
Kartenhintergrund: GEObasis.nrw
Gräfinghagen
Östlicher Teutoburger Wald
Markengrund
Menkhausen
Brinkmann
Schopketal
Menkhauser Bachtal mit Schopketal
Menkhauser Bachtal
Haus Neuland
Waldfriedhof
Kleingärten
Sennestadt
Steinhüll
0 250 500 m
N
Wanderfreude!
TEUTOBURGERWALD
VEREIN BIELEFELD
Teutoburgerwaldverein Bielefeld, 2020